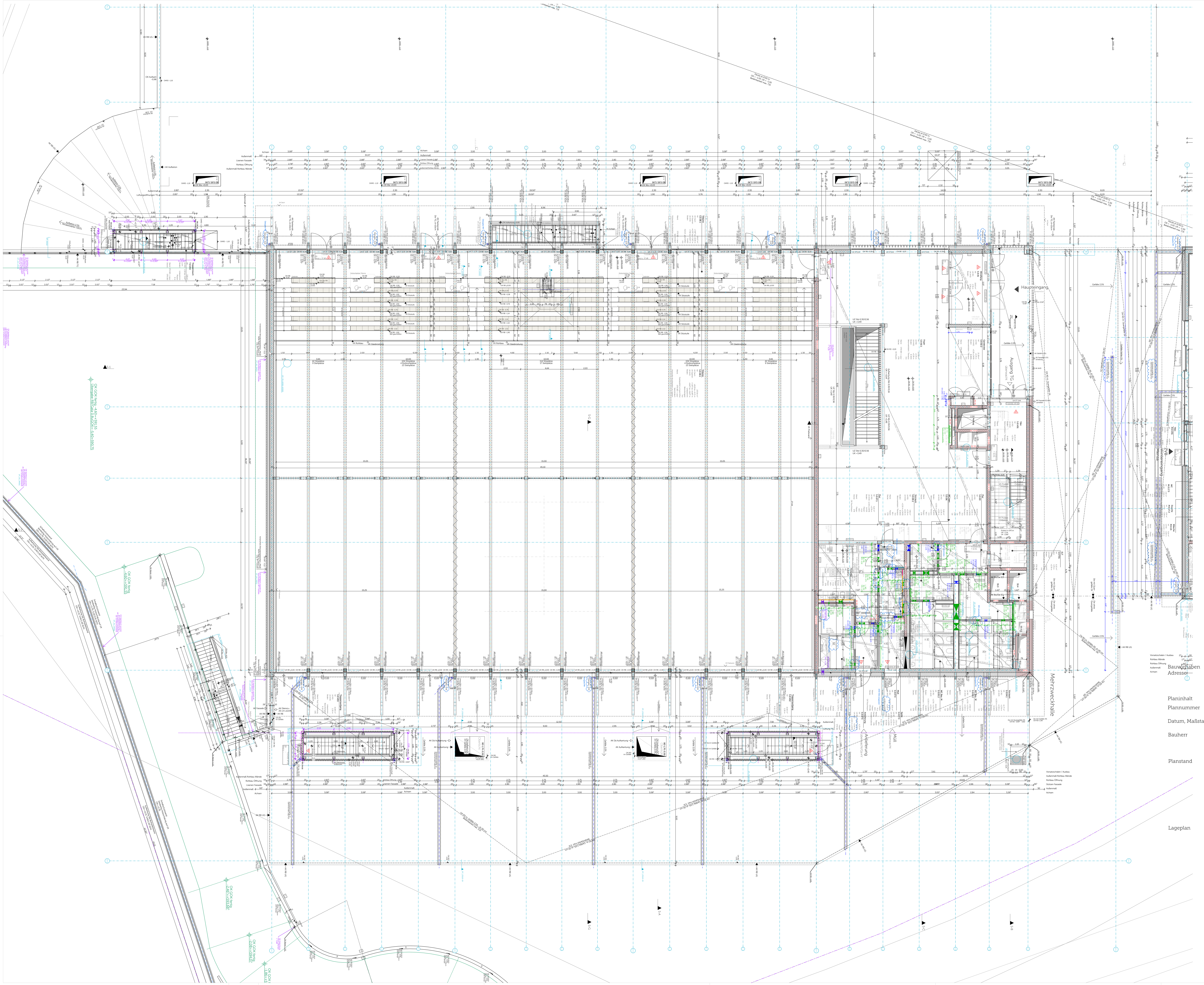

Legende

Materialien

- Stahlbeton – Güten nach Statik
- WU-Beton – Güten nach Statik
- Beton unbewehrt
- Betonfertigteil
- Mauerwerk
- Estrich
- Brettsperrholz
- Brettschichtholz – BSH
- Holzträger
- Baubuche – FSH Bu
- Abbruch
- Dämmung – Mineralwolle ≥1.000°C
- Dämmung – Mineralwolle
- Dämmung – Zellulose
- Dämmung – EPS
- Dämmung – XPS
- Dämmung – PUR
- Dämmung – Schaumglas
- Stahl
- Aluminium
- Gitterrost
- Gelände – Boden gewachsen
- Kiestragschicht – Untergrund tragfähig
- Kies Hinterfüllung – verdichtet

Abkürzungen

OK	Oberkante	FB	Fertigfußboden
UK	Unterkante	RB	Rohfußboden
RD	Rohdecke	KB	Kernbohrung
RDS	Rohdeckensprung	D	Durchmesser
BRH	Brüstungshöhe über OK FB	RR	Regenfallrohr
RH	Raumhöhe (Rohbau)	HK	Heizkörper
E/H/L/S	Elektro / Heizung / Lüftung / Sanitär	UV	Unterverteilung
UZ	Unterzug	UEZ	Überzug
VK	Vorderkante		
T30-RS	Feuerschutztür T30 rauchdicht, selbstschließend	VD	Tür vollwandig, dichtschließend
T90-RS	Feuerschutztür T30 rauchdicht, selbstschließend	D	Tür dichtschließend
VDS	Tür vollwandig, dicht-und selbstschließend	RS	Tür rauchdicht,selbstschließend
		F30	Brandschutzverglasung (hier EI 30)
		F90	Brandschutzverglasung (hier EI 90)

Symbole

- OK FB – OK Fertigfußboden
- OK RD – OK Rohdecke
- UK RD – UK Rohdecke
- OK RD – OK Rohdecke
- OK FB – OK Fertigfußboden
- UK AHD – UK Abhangdecke
- WD/KB/RH/FD – Wanddurchbruch/ Kernbohrung/Rohrhülse/ Fundamentdurchbruch
- WS/WA/FS/FA – Wandschlitz/-aussparung
- RA – Rohrachse
- BA – Bodenablauf
- BD – Bodendurchbruch
- BS/BA – Bodenschlitz/-aussparung
- DD – Deckendurchbruch
- DS/DA – Deckenschlitz
- Kernbohrzone ELT / HLS
- Planänderung des angezeigten Indexes

Darstellung

- Aufsichtslinie
- Untersichtslinie
- Detail – Detailverweis mit Zeichnungsnummer
- RS2.A – Achse

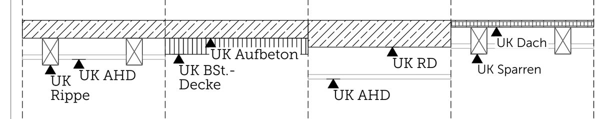

WICHTIGE HINWEISE:
- Bemaßung von Tür-, Raum-, Sturz- und Brüstungshöhen ab OK FB
- Die Zeichnung ist in allen Fällen bindend für die Ausführung
- Planänderungen nur mit Genehmigung des Architekten
- sämtliche Maße sind am Bau zu prüfen
- Ausführungen der Installationen HLS und ELT nur in Verbindung mit Planunterlagen der Fachplaner
- eingetragene Brandschutzanforderungen nur informativ, Ausführung nach Planunterlagen Fachplaner

Unstimmigkeiten sind den Architekten unverzüglich mitzuteilen

Ausführungsplan

Nicht in aktueller Ausgabe

INDEX

Bauvorhaben Adresse	**Neubau Schulcampus Deisenhofen** **ZV staatl. weiterf. Schulen im Süden des LK München** Schulstraße 5 / 7, Sauerlacher Straße 10 / 12, 82041 Deisenhofen ±0,00 = +596,15 ü NHN
Planinhalt	MZW Ausbau EG
Plannummer	SCD_XXXXSX_ARC_H&R_5_GR_EG_03124_0_V_00_
Datum, Maßstab	24.02.2025 — 1:100
Bauherr	ZV staatl. weiterf. Schulen im Süden des LK München Alpenstraße 11 82041 Oberhaching

Planstand

Index	Datum	Änderung
Nicht in aktueller Ausgabe	In Bearbeitung	WD geändert, WD ergänzt, DD/Rinne verschoben, WD verschoben, Tür angepasst, AHD Höhe angepasst, Angaben Entwurf ergänzt im Bereich, Übergabe RR

Zwischenstand LP6

Lageplan

Plangröße: A0, 1189 x 841